

PLANTA SITUAÇÃO
ESC.: 1/500

- EDIFICAÇÕES
- VEGETAÇÃO NATIVA
- ÁREAS AJARDINADAS
- ÁREAS PAVIMENTADAS

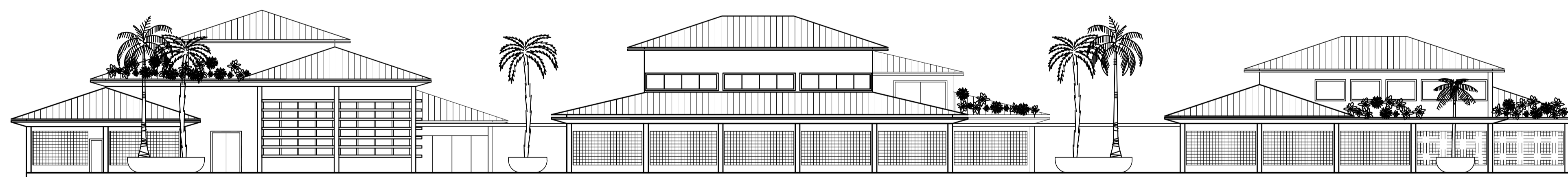

FACHADA - RUA VILLAGE DEZENOVE
ESC.: 1/200

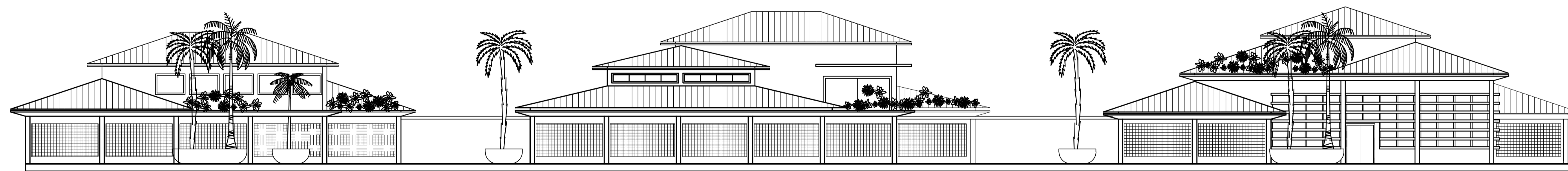

FACHADA - AV. JOSÉ BENTO RIBEIRO DANTAS
ESC.: 1/200

QUADRO DE ÁREAS

ÁREA EDIFICAÇÃO PLENÁRIO - 750.52m ²
ÁREA DO PAVIMENTO TÉRREO - 609.02m ²
ÁREA DO JIRAU - 141.50m ²
ÁREA EDIFICAÇÃO LEGISLATIVA - 966.44m ²
ÁREA DO PAVIMENTO TÉRREO - 710.42m ²
ÁREA DO SEGUNDO PAVIMENTO - 256.02m ²
TAXA DE SOBREPOSIÇÃO - 36.04%
ÁREA EDIFICAÇÃO ADMINISTRATIVA - 560.54m ²
ÁREA DO PAVIMENTO TÉRREO - 406.77m ²
ÁREA DO SEGUNDO PAVIMENTO - 153.77m ²
TAXA DE SOBREPOSIÇÃO - 37.80%
ÁREA DE LAJES ENTRE EDIFICAÇÕES - 138.78m ²
ÁREA TOTAL CONSTRUÍDA - 2277.50m ²
ÁREA DE PROJEÇÃO DE EDIFICAÇÕES - 1726.30m ²
ÁREA DE INTERFERÊNCIA DO TERRENO - 3207.30m ²
TAXA DE OCUPAÇÃO - 29.79%
TAXA DE INTERFERÊNCIA - 41.85%
TAXA DE PRESERVAÇÃO - 24.00%
VAGAS DESCOBERTAS - 58 VAGAS
VAGAS COBERTAS - 18 VAGAS - COBERTURA COM 280.00m ²

PROJETO PARA CONSTRUÇÃO DE EDIFICAÇÕES DE USO INSTITUCIONAL DA PREFEITURA DE AMAÇÃO DOS BÚZIOS, SITUADA ENTRE ÀS AV. JOSÉ BENTO RIBEIRO DANTAS E RUA VILLAGE DEZENOVE, S/N, BAIA FORMOSA, ARMAÇÃO DOS BÚZIOS - RJ

ESCALA: INDICADA	N. DES.: 1/16	ASSUNTO: PLANTA SITUAÇÃO E FACHADAS
DATA: 10/2021		

PROPRIETÁRIO: _____

AUTOR DO PROJETO: _____
ROSANGELA MICHELOTTI
CAU-RJ-A169420

RESPONSÁVEL TÉCNICO: _____

ZONEAMENTO: ZE 30	
----------------------	--

VISTOS DA PREFEITURA:

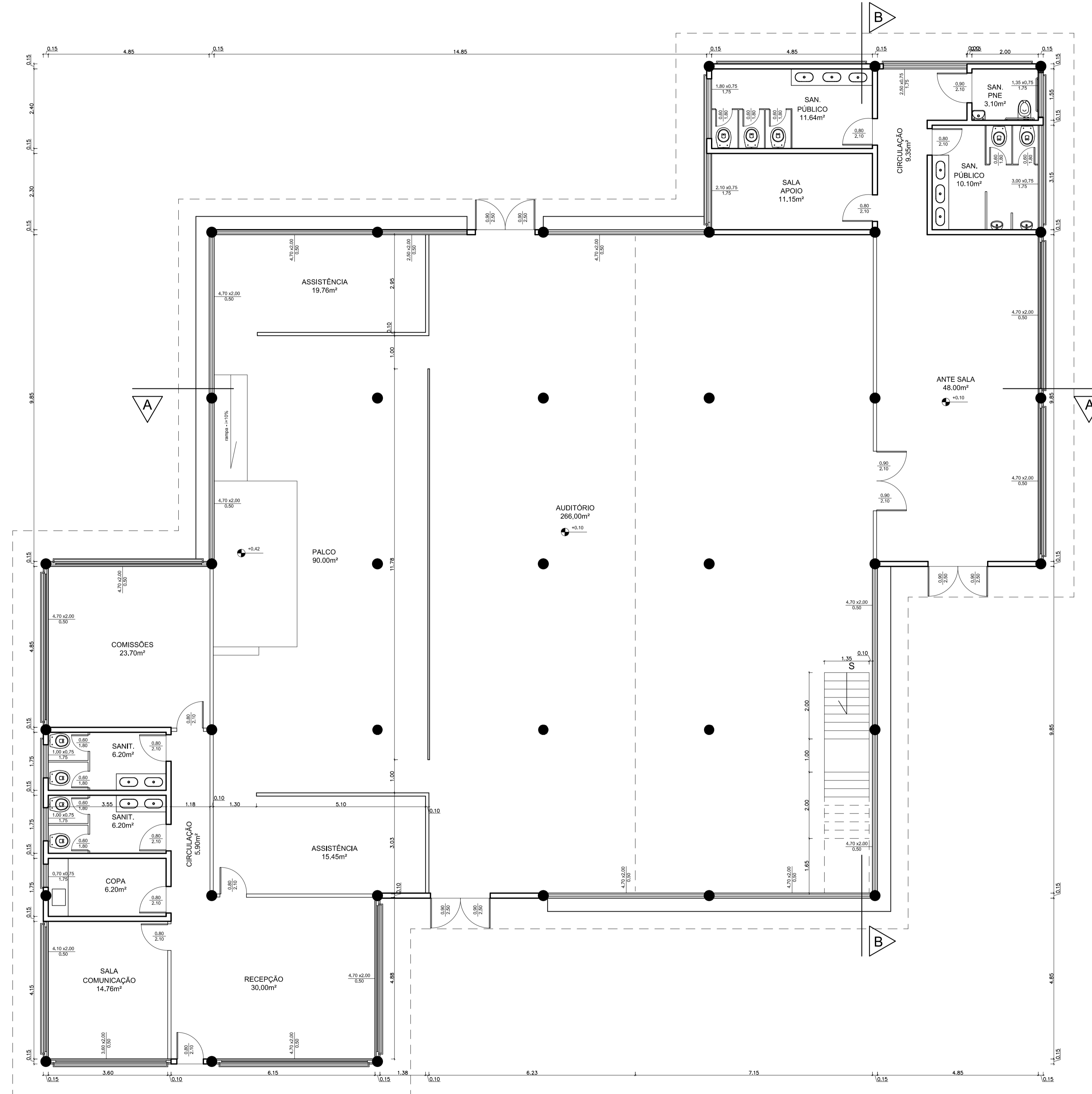

PROJETO PARA CONSTRUÇÃO DE EDIFICAÇÕES DE USO INSTITUCIONAL DA PREFEITURA DE AMAÇÃO DOS BÚZIOS, SITUADA ENTRE ÀS AV. JOSÉ BENTO RIBEIRO DANTAS E RUA VILLAGE DEZENOVE, S/N, BAIA FORMOSA, ARMAÇÃO DOS BÚZIOS - RJ

ESCALA: 1:75	N. DES.: 2/16	ASSUNTO: PLANTA BAIXA PLENÁRIO - 1º PAV.
DATA: 10/2021		

PROPRIETÁRIO: _____

AUTOR DO PROJETO: _____
ROSANGELA MICHELOTTI
CAU-RJ-A169420

RESPONSÁVEL TÉCNICO: _____

ZONEAMENTO:
ZE 30

VISTOS DA PREFEITURA:

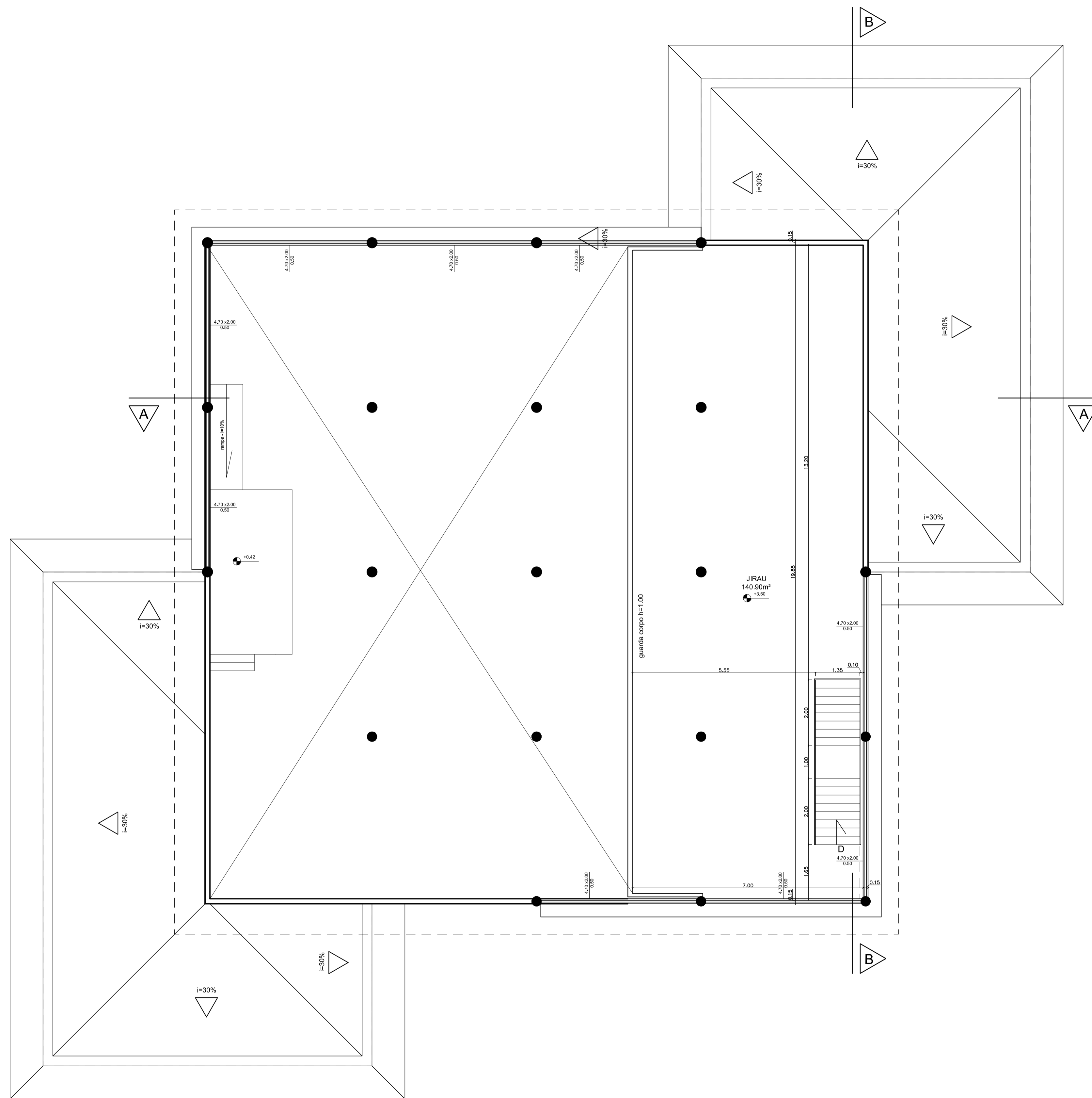

PROJETO PARA CONSTRUÇÃO DE EDIFICAÇÕES DE USO INSTITUCIONAL DA PREFEITURA DE AMAÇÃO DOS BÚZIOS, SITUADA ENTRE ÀS AV. JOSÉ BENTO RIBEIRO DANTAS E RUA VILLAGE DEZENOVE, S/N, BAIA FORMOSA, ARMAÇÃO DOS BÚZIOS - RJ

ESCALA: 1:75	N. DES.: 3/16	ASSUNTO: PLANTA BAIXA PLENÁRIO - 2º PAV.
DATA: 10/2021		

PROPRIETÁRIO: _____

AUTOR DO PROJETO: _____
ROSANGELA MICHELOTTI
CAU-RJ-A169420

RESPONSÁVEL TÉCNICO: _____

ZONEAMENTO:
ZE 30

VISTOS DA PREFEITURA:

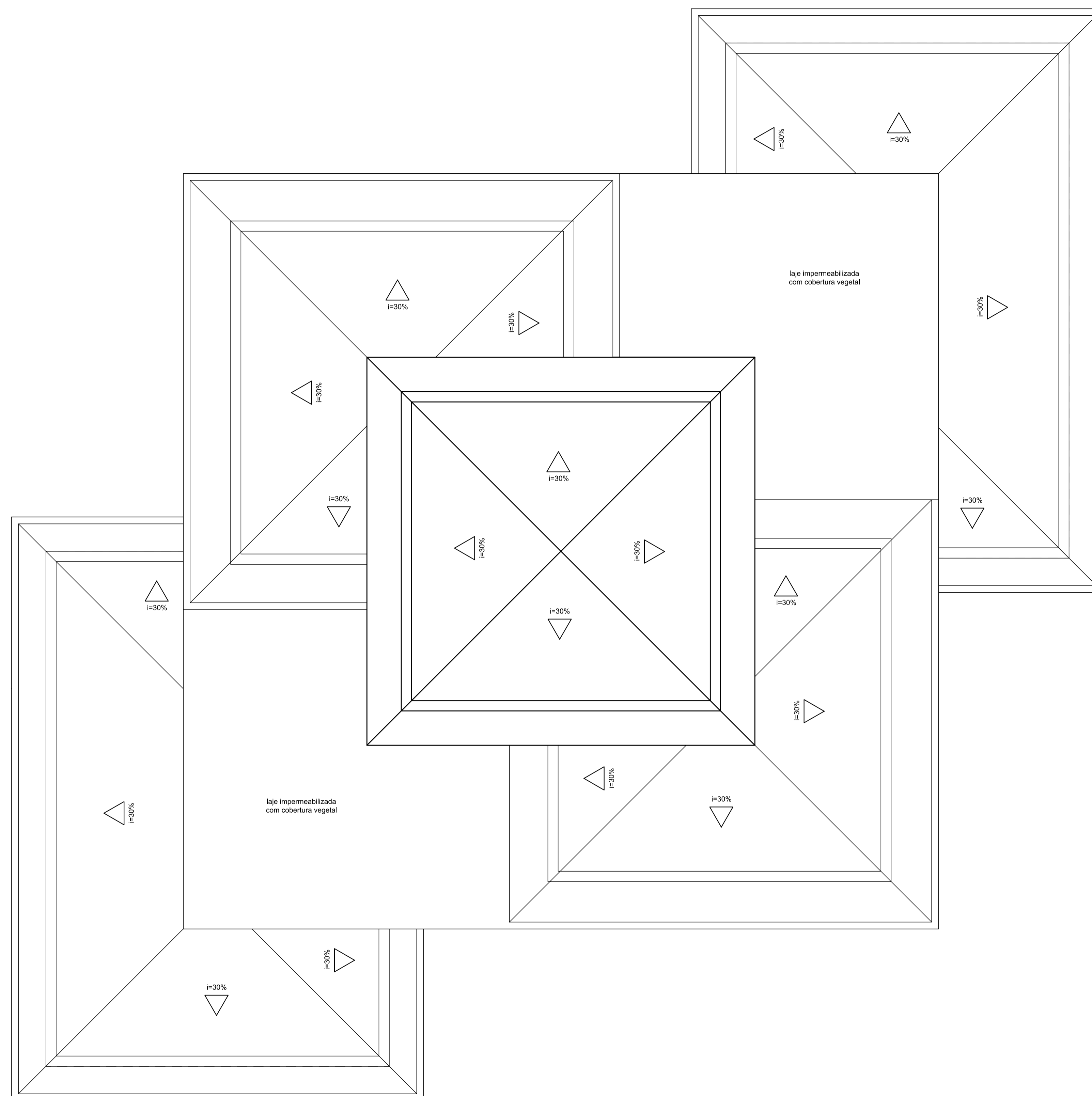

PROJETO PARA CONSTRUÇÃO DE EDIFICAÇÕES DE USO INSTITUCIONAL DA PREFEITURA DE AMAÇÃO DOS BÚZIOS, SITUADA ENTRE ÀS AV. JOSÉ BENTO RIBEIRO DANTAS E RUA VILLAGE DEZENOVE, S/N, BAIA FORMOSA, ARMAÇÃO DOS BÚZIOS - RJ

ESCALA: 1:75	N. DES.: 4/16	ASSUNTO: EDIFICAÇÃO PLÊNARIO - TELHADO
DATA: 10/2021		

PROPRIETÁRIO: _____

AUTOR DO PROJETO: _____
ROSANGELA MICHELOTTI
CAU-RJ-A169420

RESPONSÁVEL TÉCNICO: _____

ZONEAMENTO:
ZE 30

VISTOS DA PREFEITURA:

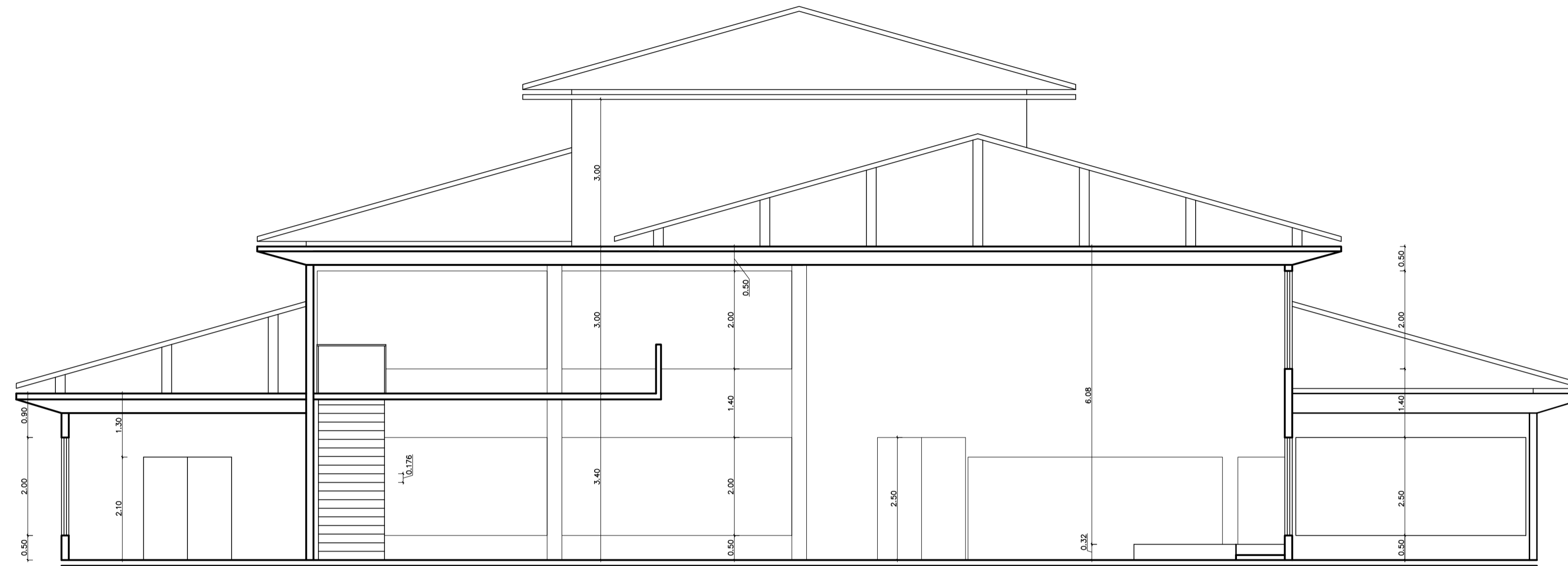

PLENÁRIO
CORTE AA

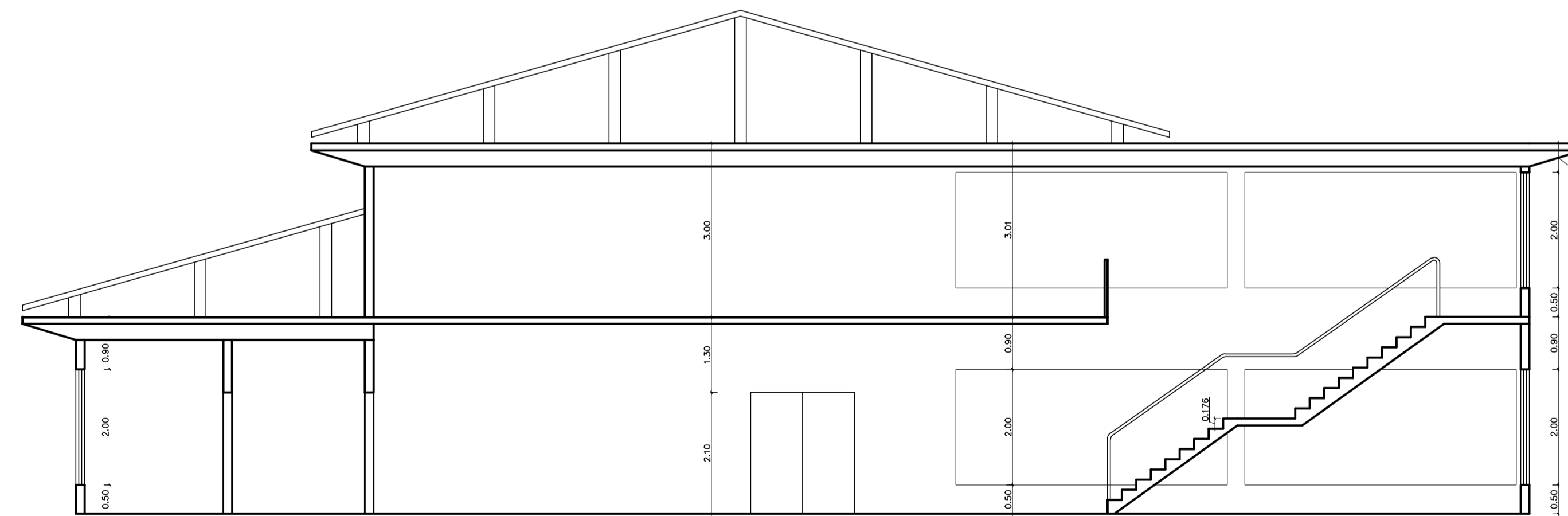

PLENÁRIO
CORTE BB

PROJETO PARA CONSTRUÇÃO DE EDIFICAÇÕES DE USO INSTITUCIONAL DA PREFEITURA DE AMAÇÃO DOS BÚZIOS, SITUADA ENTRE ÀS AV. JOSÉ BENTO RIBEIRO DANTAS E RUA VILLAGE DEZENOVE, S/N, BAIA FORMOSA, ARMAÇÃO DOS BÚZIOS - RJ

ESCALA: 1:75	N. DES.: 5/16	ASSUNTO: EDIFICAÇÃO PLENÁRIO - CORTES
DATA: 10/2021		

PROPRIETÁRIO: _____

AUTOR DO PROJETO: _____
ROSANGELA MICHELOTTI
CAU-RJ-A169420

RESPONSÁVEL TÉCNICO: _____

ZONEAMENTO:
ZE 30

VISTOS DA PREFEITURA:



PLENÁRIO
FACHADA - RUA VILLAGE DEZENOVE



PLENÁRIO
FACHADA -INTERNA LESTE/ OESTE



PLENÁRIO
FACHADA AV. JOSÉ BENTO R. DANTAS

PROJETO PARA CONSTRUÇÃO DE EDIFICAÇÕES DE USO INSTITUCIONAL DA PREFEITURA DE AMAÇÃO DOS BÚZIOS, SITUADA ENTRE ÀS AV. JOSÉ BENTO RIBEIRO DANTAS E RUA VILLAGE DEZENOVE, S/N, BAIA FORMOSA, ARMAÇÃO DOS BÚZIOS - RJ

ESCALA: 1:100	N. DES.: 6/16	ASSUNTO: EDIFICAÇÃO PLENÁRIO - VISTAS
DATA: 10/2021		

PROPRIETÁRIO: _____

AUTOR DO PROJETO: _____
ROSANGELA MICHELOTTI
CAU-RJ-A169420

RESPONSÁVEL TÉCNICO: _____

ZONEAMENTO: ZE 30	
----------------------	--

VISTOS DA PREFEITURA:

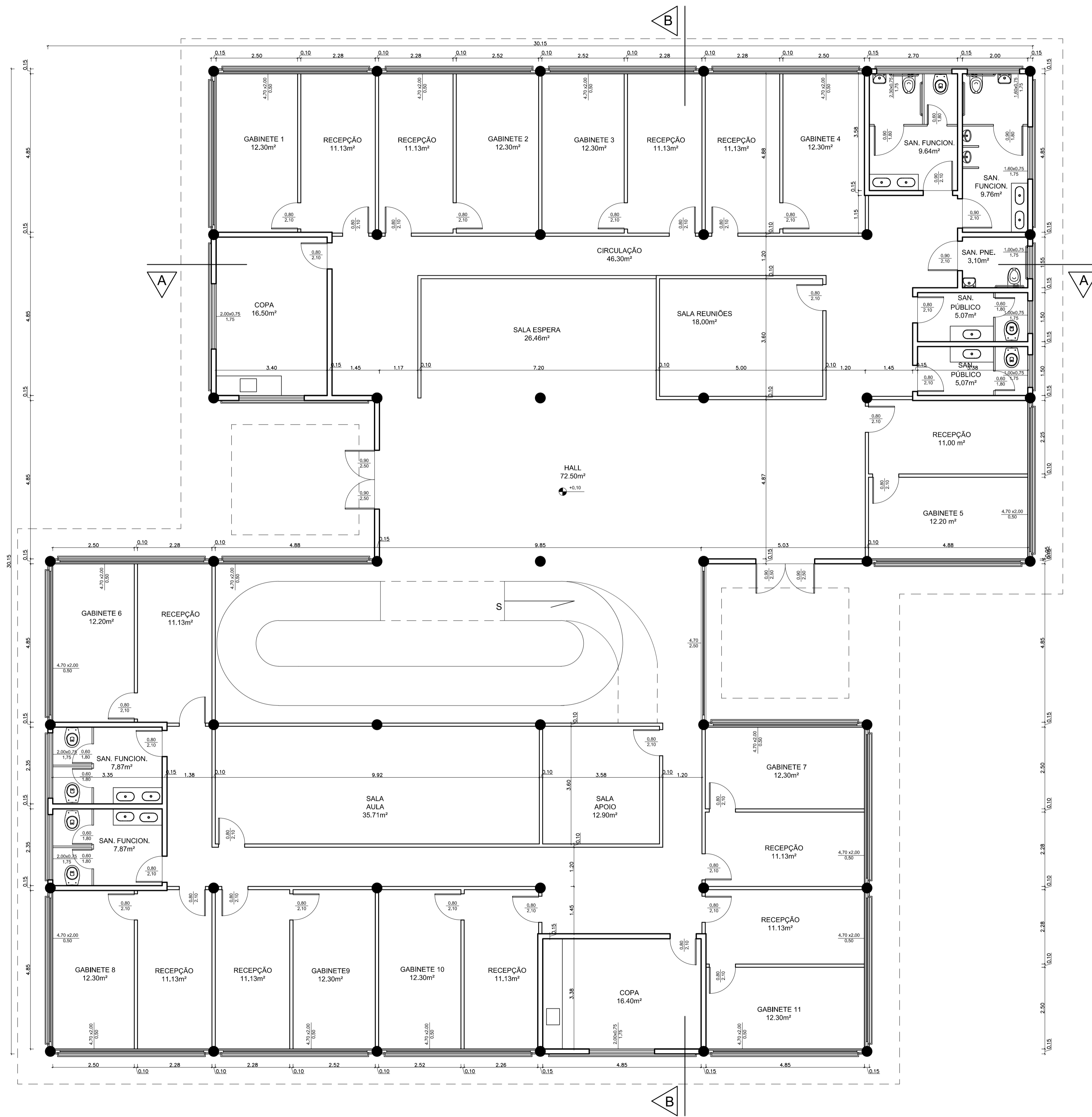

PROJETO PARA CONSTRUÇÃO DE EDIFICAÇÕES DE USO INSTITUCIONAL DA PREFEITURA DE AMAÇÃO DOS BÚZIOS, SITUADA ENTRE ÀS AV. JOSÉ BENTO RIBEIRO DANTAS E RUA VILLAGE DEZENOVE, S/N, BAIA FORMOSA, ARMAÇÃO DOS BÚZIOS - RJ

ESCALA: 1:75	N. DES.: 7/16	ASSUNTO: PLANTA BAIXA LEGISLATIVO - 1º PAV.
DATA: 10/2021		

PROPRIETÁRIO: _____

AUTOR DO PROJETO: _____
ROSANGELA MICHELOTTI
CAU-RJ-A169420

RESPONSÁVEL TÉCNICO: _____

ZONEAMENTO:
ZE 30

VISTOS DA PREFEITURA:

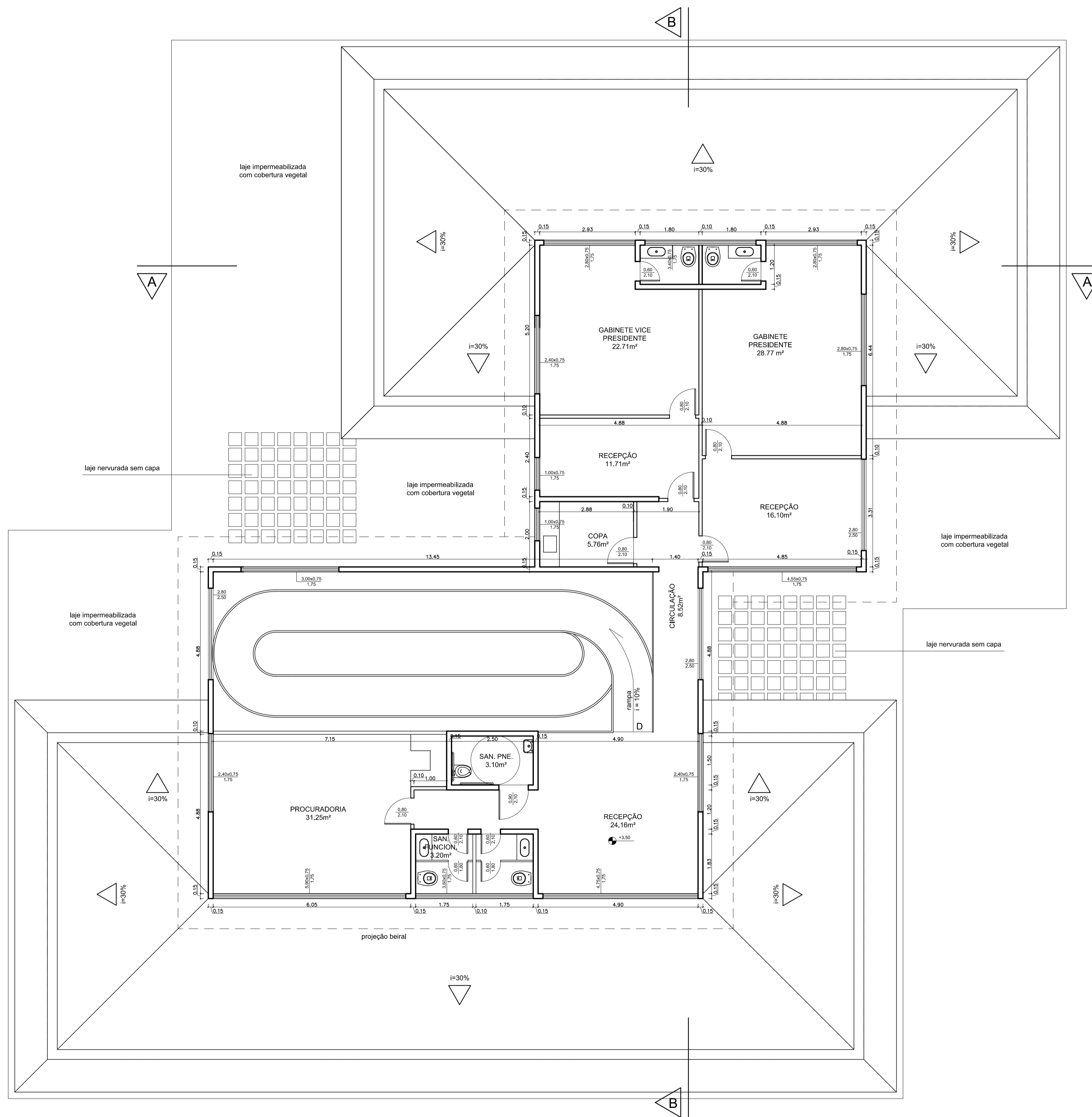

PROJETO PARA CONSTRUÇÃO DE EDIFICAÇÕES DE USO INSTITUCIONAL DA PREFEITURA DE AMAÇÃO DOS BÚZIOS, SITUADA ENTRE ÀS AV. JOSÉ BENTO RIBEIRO DANTAS E RUA VILLAGE DEZENOVE, S/N, BAIA FORMOSA, ARMAÇÃO DOS BÚZIOS - RJ

ESCALA: 1:75	N. DES.: 8/16	ASSUNTO: PLANTA BAIXA LEGISLATIVO - 2º PAV.
DATA: 10/2021		

PROPRIETÁRIO: _____

AUTOR DO PROJETO: _____
ROSANGELA MICHELOTTI
CAU-RJ-A169420

RESPONSÁVEL TÉCNICO: _____

ZONEAMENTO:
ZE 30

VISTOS DA PREFEITURA:

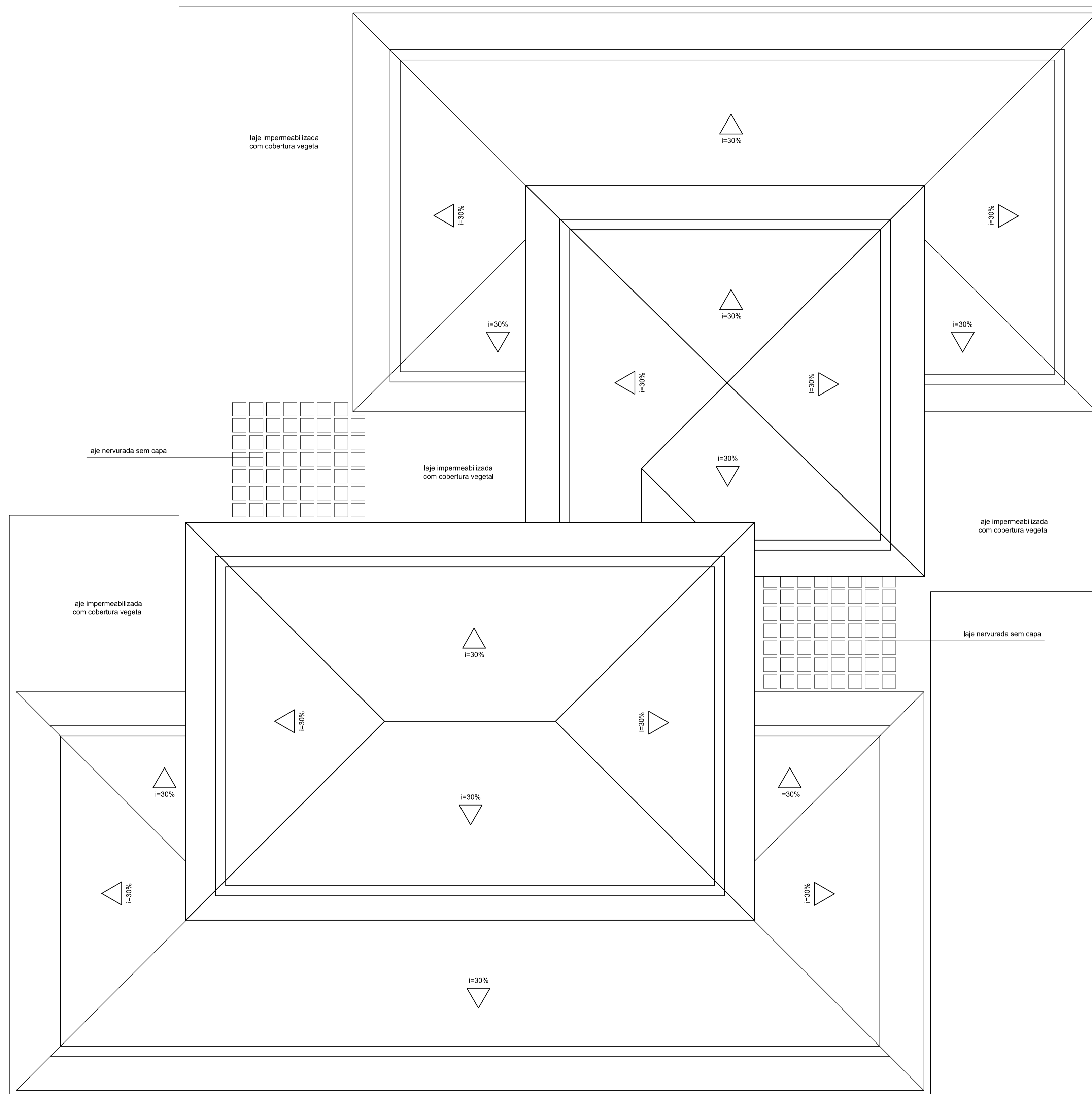

PROJETO PARA CONSTRUÇÃO DE EDIFICAÇÕES DE USO INSTITUCIONAL DA PREFEITURA DE AMAÇÃO DOS BÚZIOS, SITUADA ENTRE ÀS AV. JOSÉ BENTO RIBEIRO DANTAS E RUA VILLAGE DEZENOVE, S/N, BAIA FORMOSA, ARMAÇÃO DOS BÚZIOS - RJ

ESCALA: 1:75	N. DES.: 9/16	ASSUNTO: EDIFICAÇÃO LEGISLATIVO - TELHADO
DATA: 10/2021		

PROPRIETÁRIO: _____

AUTOR DO PROJETO: _____
ROSANGELA MICHELOTTI
CAU-RJ-A169420

RESPONSÁVEL TÉCNICO: _____

ZONEAMENTO:
ZE 30

VISTOS DA PREFEITURA:

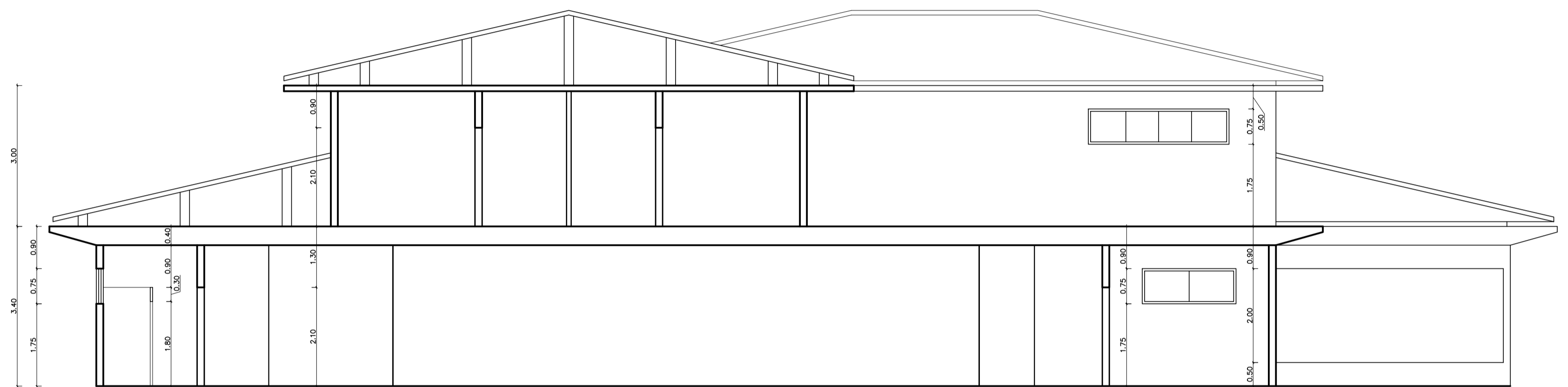

LEGISLATIVO
CORTE AA

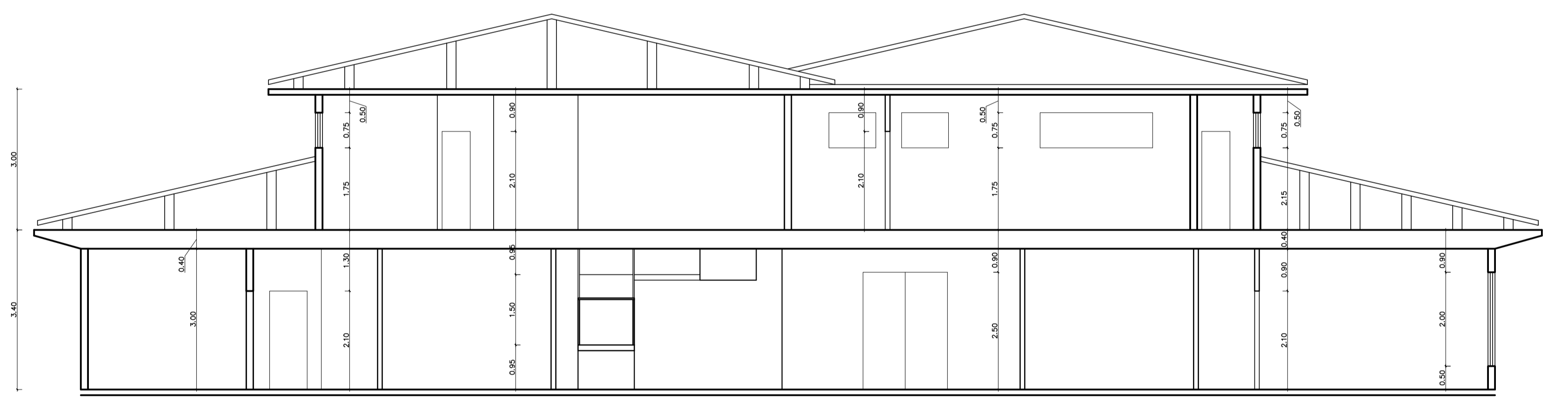

LEGISLATIVO
CORTE BB

PROJETO PARA CONSTRUÇÃO DE EDIFICAÇÕES DE USO INSTITUCIONAL DA PREFEITURA DE AMAÇÃO DOS BÚZIOS, SITUADA ENTRE ÀS AV. JOSÉ BENTO RIBEIRO DANTAS E RUA VILLAGE DEZENOVE, S/N, BAIA FORMOSA, ARMAÇÃO DOS BÚZIOS - RJ

ESCALA: 1:75	N. DES.: 10/16	ASSUNTO: EDIFICAÇÃO LEGISLATIVO - CORTES
DATA: 10/2021		

PROPRIETÁRIO: _____

AUTOR DO PROJETO: _____
ROSANGELA MICHELOTTI
CAU-RJ-A169420

RESPONSÁVEL TÉCNICO: _____

ZONEAMENTO:
ZE 30

VISTOS DA PREFEITURA:

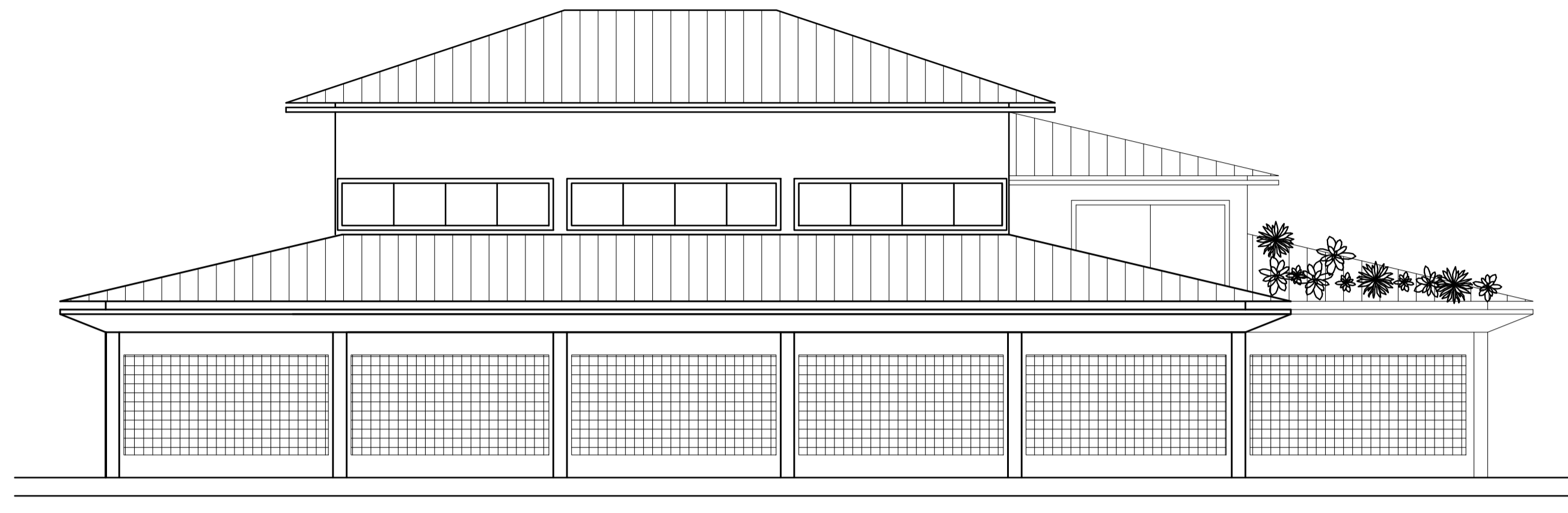

LEGISLATIVO
FACHADA - RUA VILLAGE DEZENOVE

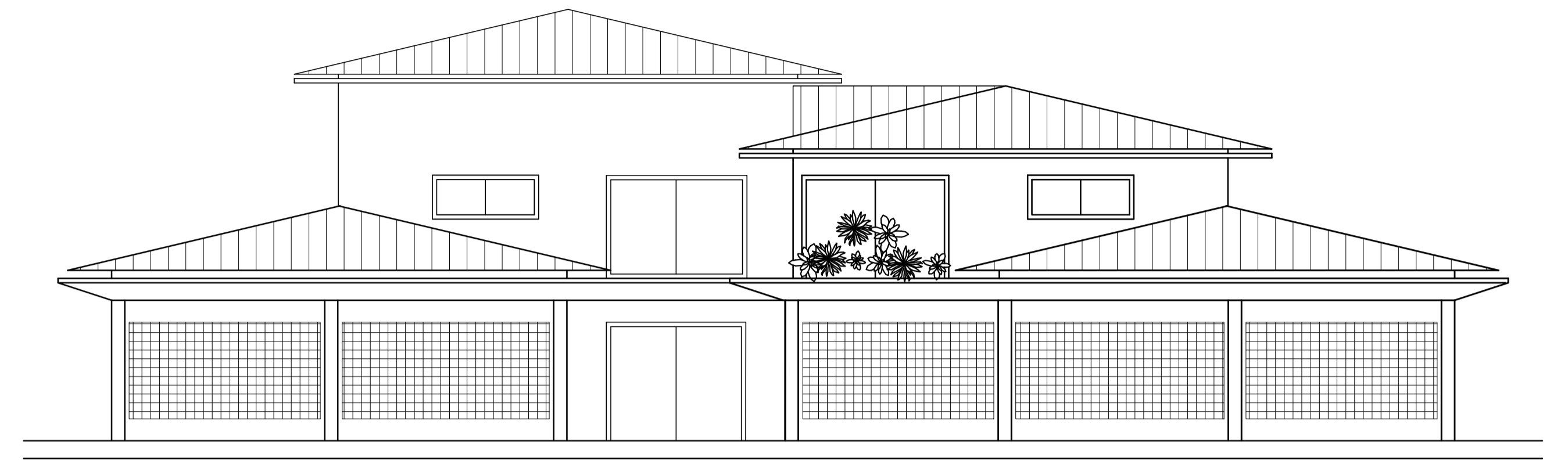

LEGISLATIVO
FACHADA INTERNA - OESTE

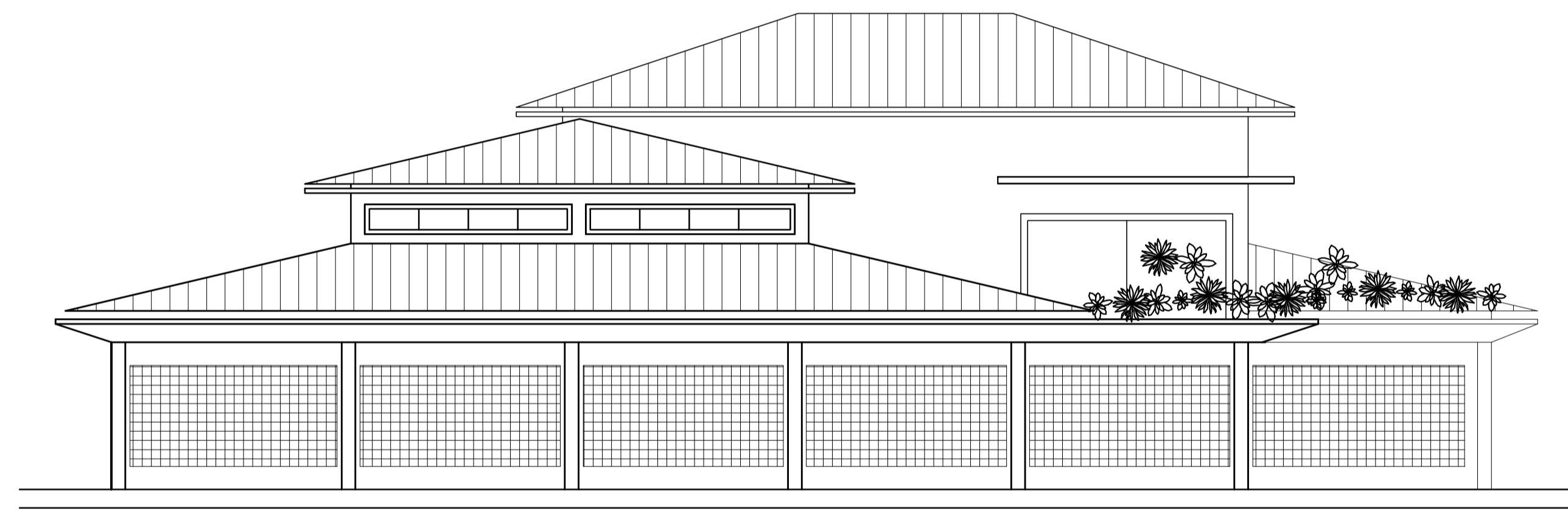

LEGISLATIVO
FACHADA - AV. JOSÉ BENTO R. DANTAS

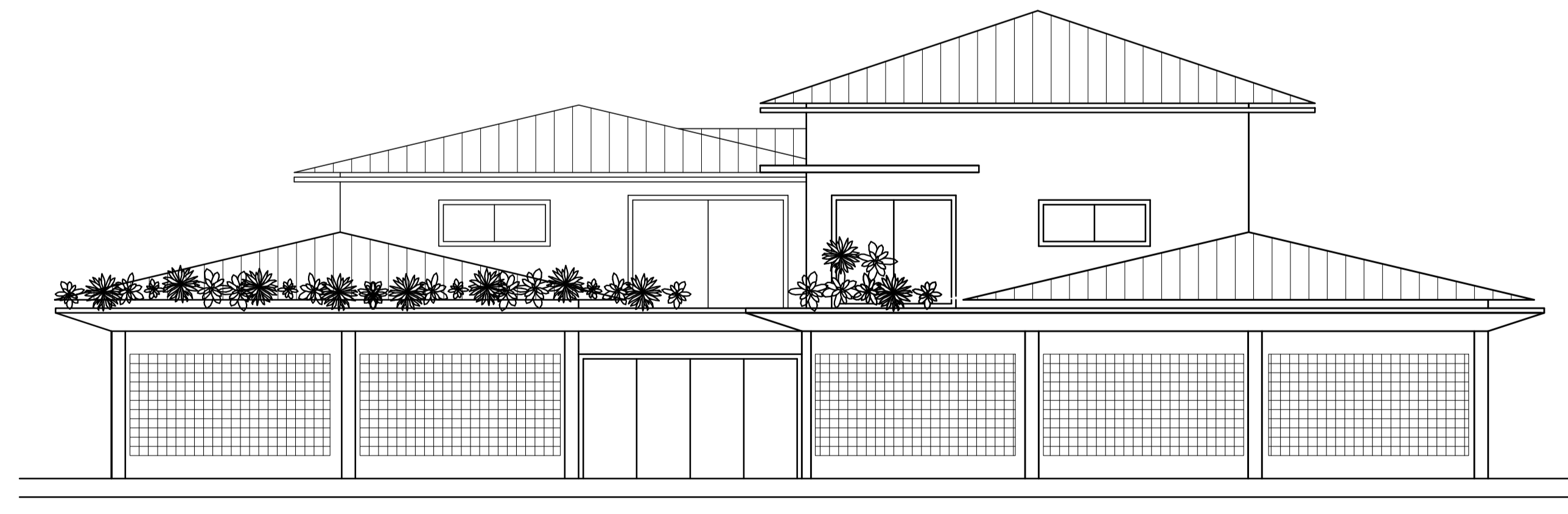

LEGISLATIVO
FACHADA INTERNA - LESTE

PROJETO PARA CONSTRUÇÃO DE EDIFICAÇÕES DE USO INSTITUCIONAL DA PREFEITURA DE AMAÇÃO DOS BÚZIOS, SITUADA ENTRE ÀS AV. JOSÉ BENTO RIBEIRO DANTAS E RUA VILLAGE DEZENOVE, S/N, BAIÁ FORMOSA, ARMAÇÃO DOS BÚZIOS - RJ

ESCALA: 1:100	N. DES.: 11/16	ASSUNTO: EDIFICAÇÃO LEGISLATIVO - VISTAS
DATA: 10/2021		

PROPRIETÁRIO: _____

AUTOR DO PROJETO: _____
ROSANGELA MICHELOTTI
CAU-RJ-A169420

RESPONSÁVEL TÉCNICO: _____

ZONEAMENTO: ZE 30	
----------------------	--

VISTOS DA PREFEITURA:

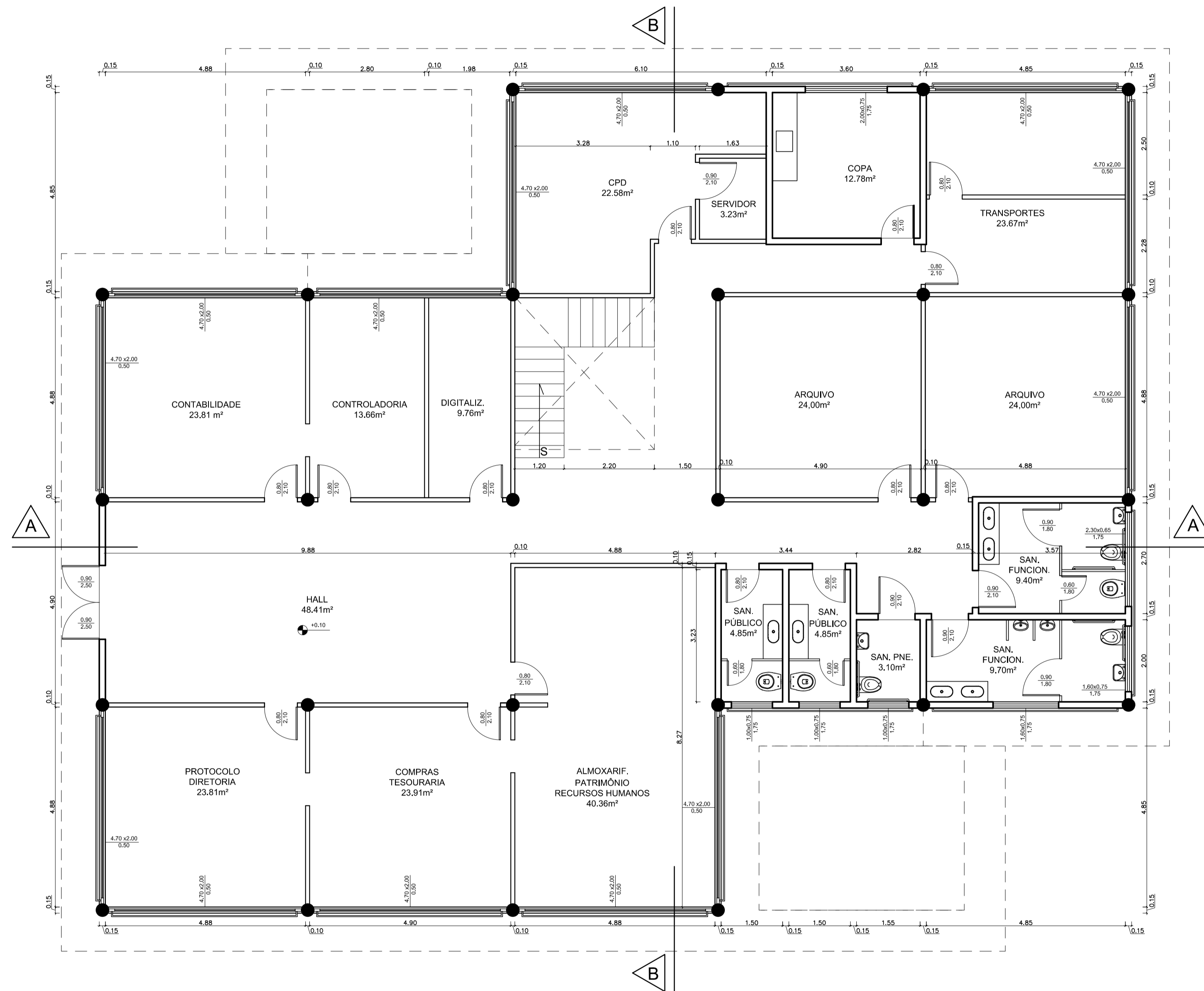

PROJETO PARA CONSTRUÇÃO DE EDIFICAÇÕES DE USO INSTITUCIONAL DA PREFEITURA DE AMAÇÃO DOS BÚZIOS, SITUADA ENTRE ÀS AV. JOSÉ BENTO RIBEIRO DANTAS E RUA VILLAGE DEZENOVE, S/N, BAIA FORMOSA, ARMAÇÃO DOS BÚZIOS - RJ

ESCALA: 1:75	N. DES.: 12/16	ASSUNTO: PLANTA BAIXA ADMINISTRATIVO - 1º PAV.
DATA: 10/2021		

PROPRIETÁRIO: _____

AUTOR DO PROJETO: _____
ROSANGELA MICHELOTTI
CAU-RJ-A169420

RESPONSÁVEL TÉCNICO: _____

ZONEAMENTO:
ZE 30

VISTOS DA PREFEITURA:

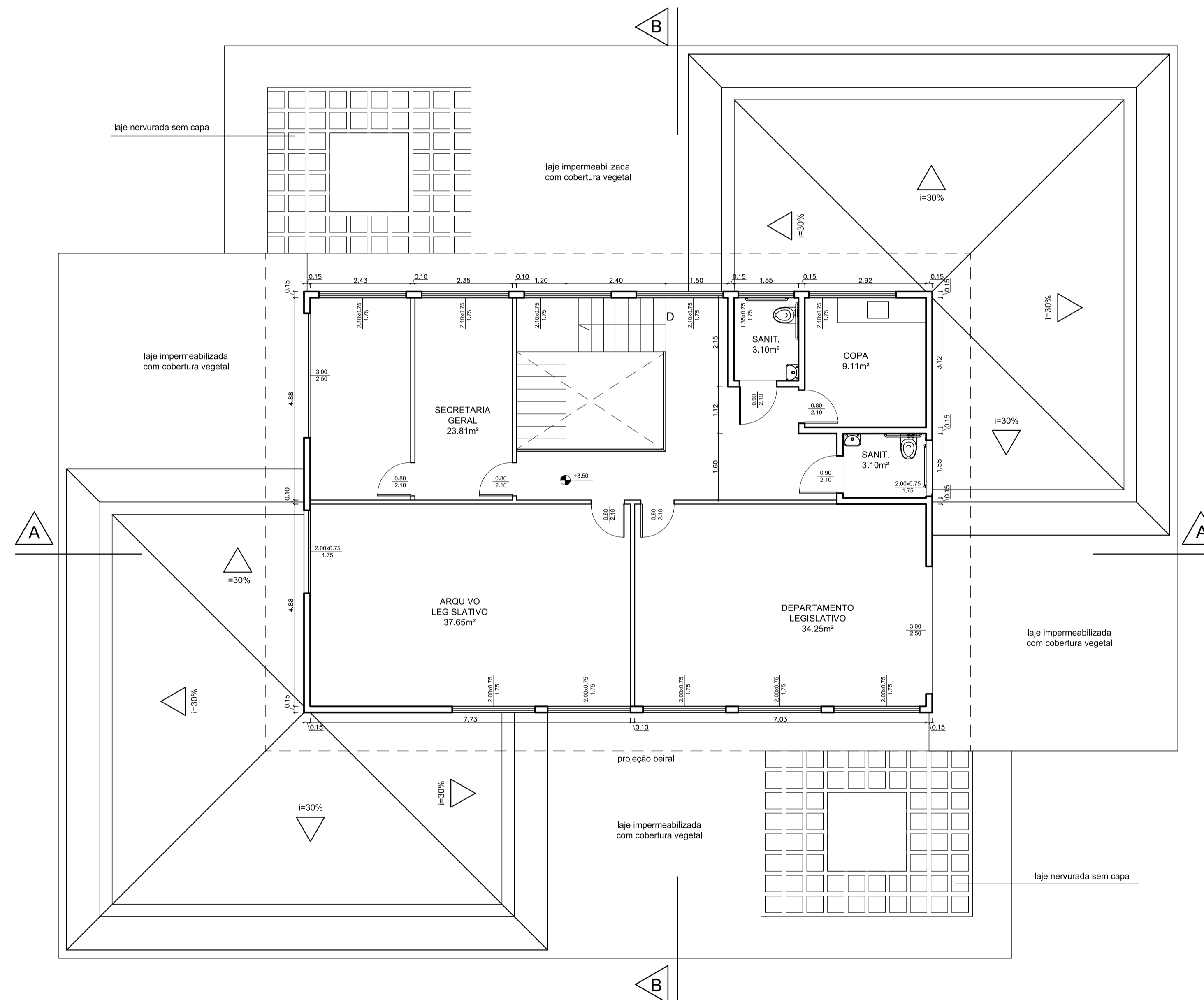

PROJETO PARA CONSTRUÇÃO DE EDIFICAÇÕES DE USO INSTITUCIONAL DA PREFEITURA DE AMAÇÃO DOS BÚZIOS, SITUADA ENTRE ÀS AV. JOSÉ BENTO RIBEIRO DANTAS E RUA VILLAGE DEZENOVE, S/N, BAIA FORMOSA, ARMAÇÃO DOS BÚZIOS - RJ

ESCALA: 1:75	N. DES.: 13/16	ASSUNTO: PLANTA BAIXA ADMINISTRATIVO - 2º PAV.
DATA: 10/2021		

PROPRIETÁRIO: _____

AUTOR DO PROJETO: _____
ROSANGELA MICHELOTTI
CAU-RJ-A169420

RESPONSÁVEL TÉCNICO: _____

ZONEAMENTO:
ZE 30

VISTOS DA PREFEITURA:

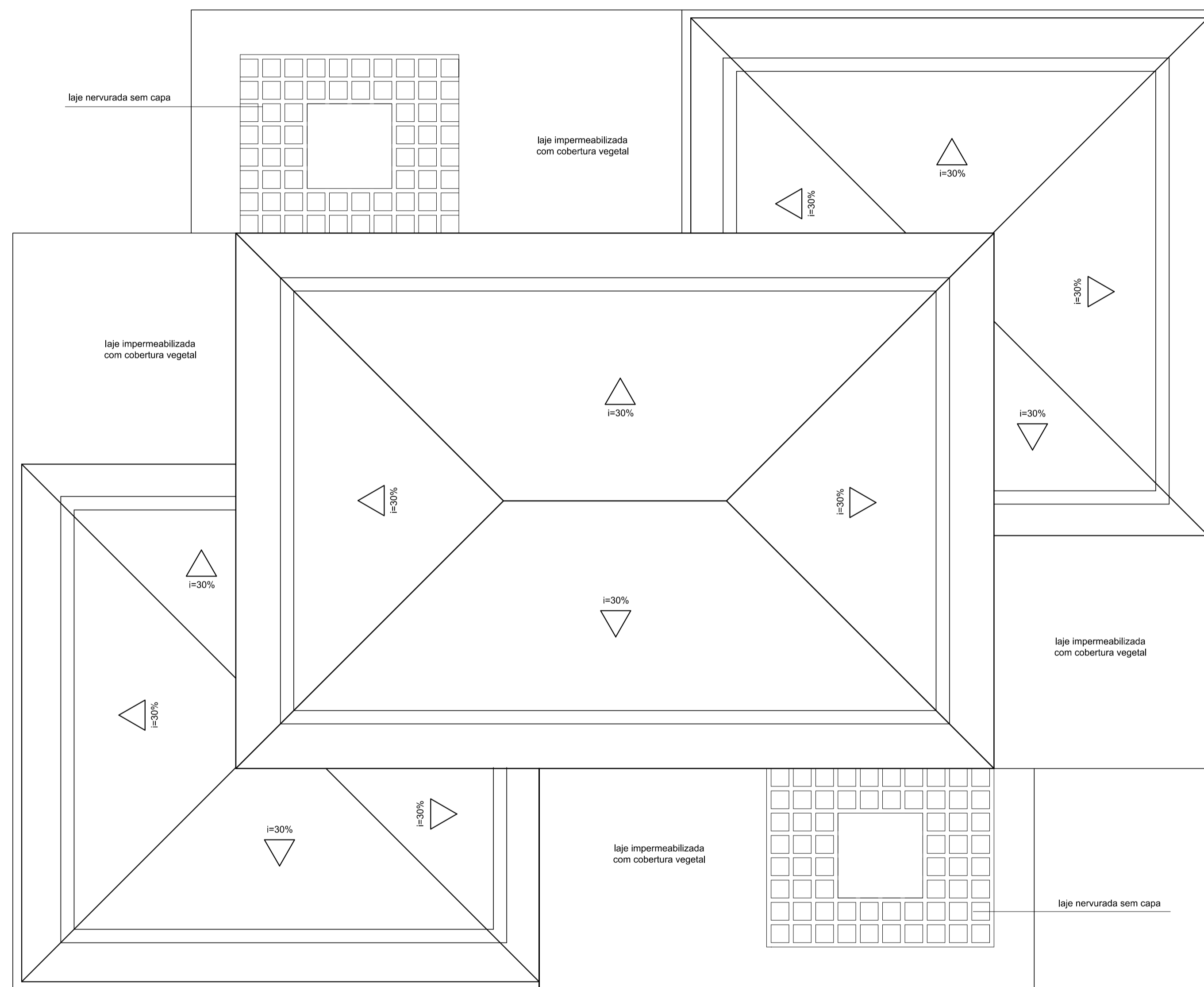

PROJETO PARA CONSTRUÇÃO DE EDIFICAÇÕES DE USO INSTITUCIONAL DA PREFEITURA DE AMAÇÃO DOS BÚZIOS, SITUADA ENTRE ÀS AV. JOSÉ BENTO RIBEIRO DANTAS E RUA VILLAGE DEZENOVE, S/N, BAIÁ FORMOSA, ARMAÇÃO DOS BÚZIOS - RJ

ESCALA: 1:75	N. DES.: 14/16	ASSUNTO: EDIFICAÇÃO ADMINISTRATIVO - TELHADO
DATA: 10/2021		

PROPRIETÁRIO: _____

AUTOR DO PROJETO: _____
ROSANGELA MICHELOTTI
CAU-RJ-A169420

RESPONSÁVEL TÉCNICO: _____

ZONEAMENTO:
ZE 30

VISTOS DA PREFEITURA:

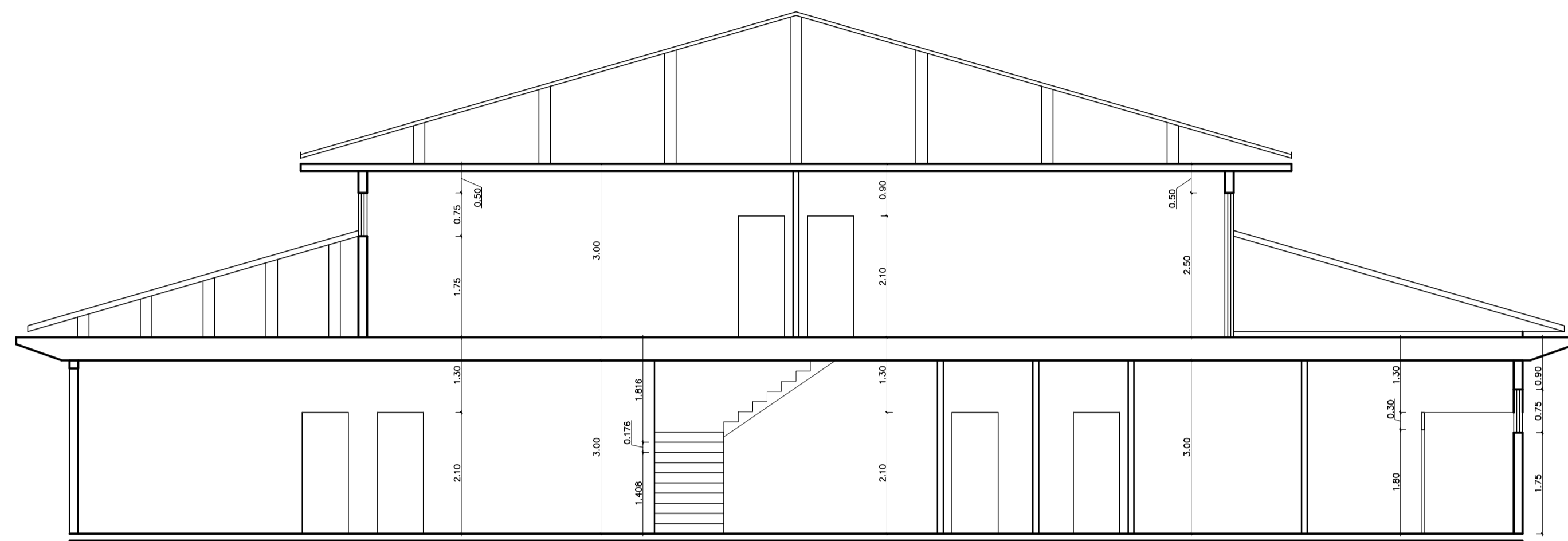

ADMINISTRATIVO
CORTE AA

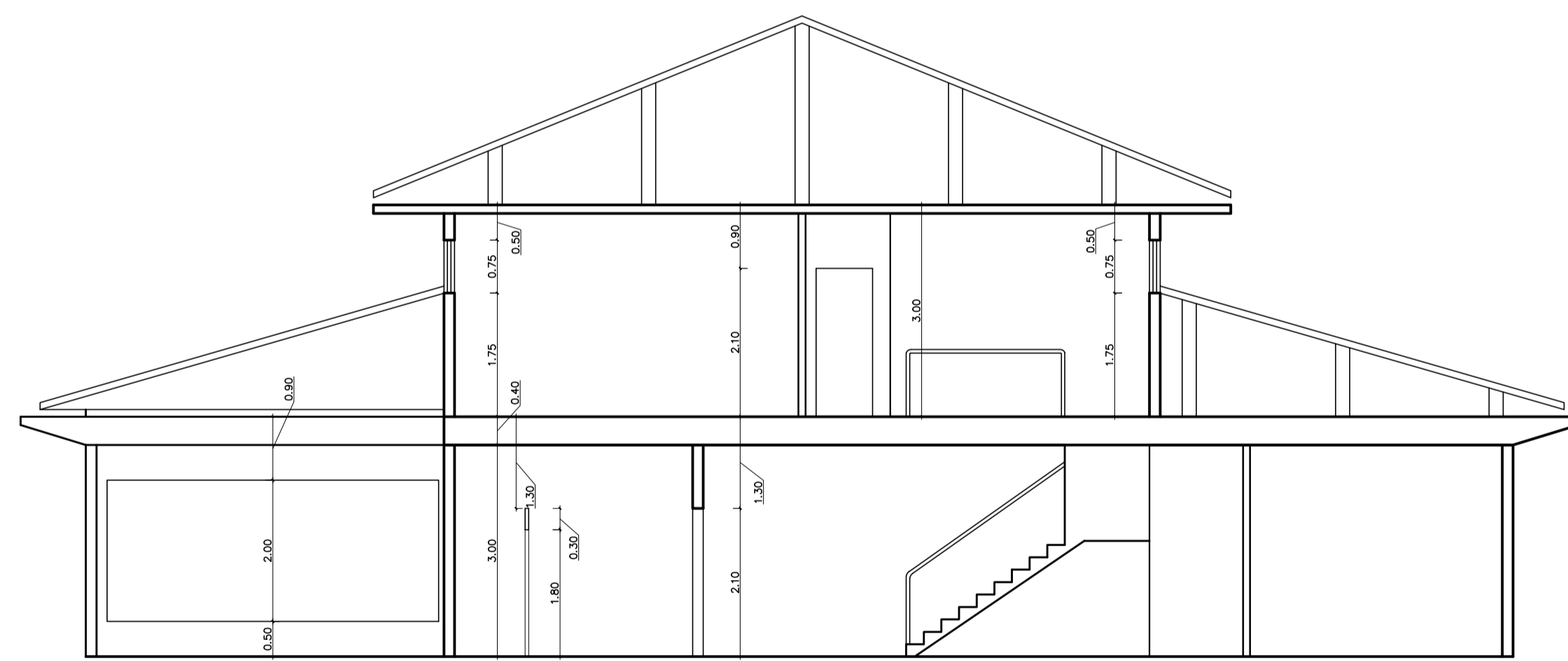

ADMINISTRATIVO
CORTE BB

PROJETO PARA CONSTRUÇÃO DE EDIFICAÇÕES DE USO INSTITUCIONAL DA PREFEITURA DE AMAÇÃO DOS BÚZIOS, SITUADA ENTRE ÀS AV. JOSÉ BENTO RIBEIRO DANTAS E RUA VILLAGE DEZENOVE, S/N, BAIA FORMOSA, ARMAÇÃO DOS BÚZIOS - RJ

ESCALA: 1:75	N. DES.: 15/16	ASSUNTO: EDIFICAÇÃO ADMINISTRATIVO - CORTES
DATA: 10/2021		

PROPRIETÁRIO: _____

AUTOR DO PROJETO: _____
ROSANGELA MICHELOTTI
CAU-RJ-A169420

RESPONSÁVEL TÉCNICO: _____

ZONEAMENTO:
ZE 30

VISTOS DA PREFEITURA:

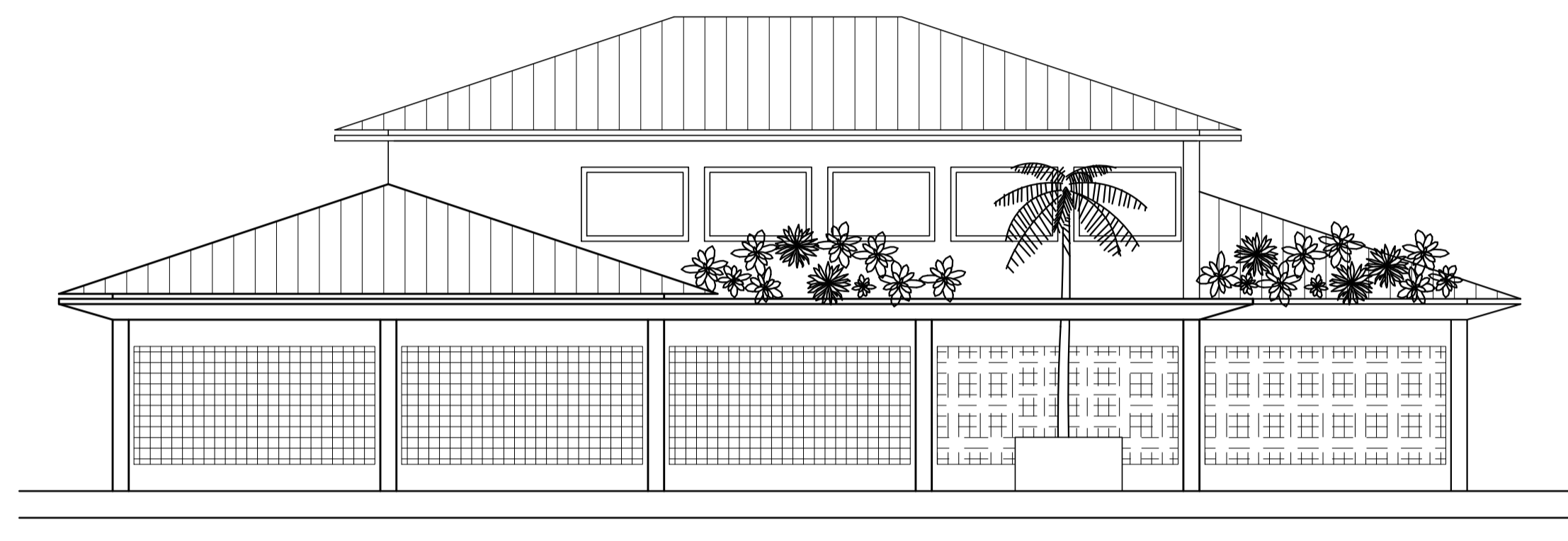

ADMINISTRATIVO
FACHADA - RUA VILLAGE DEZENOVE / AV. JOSÉ BENTO
R. DANTAS

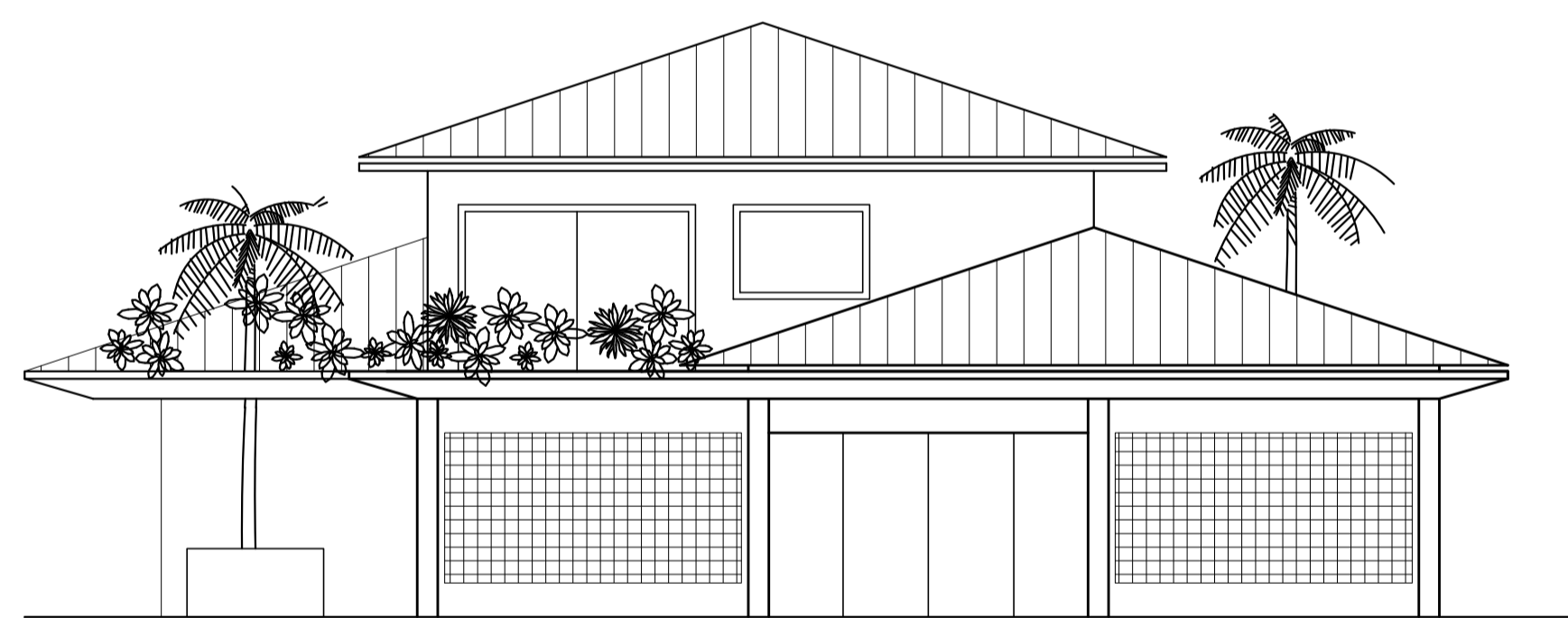

ADMINISTRATIVO
FACHADA -INTERNA OESTE

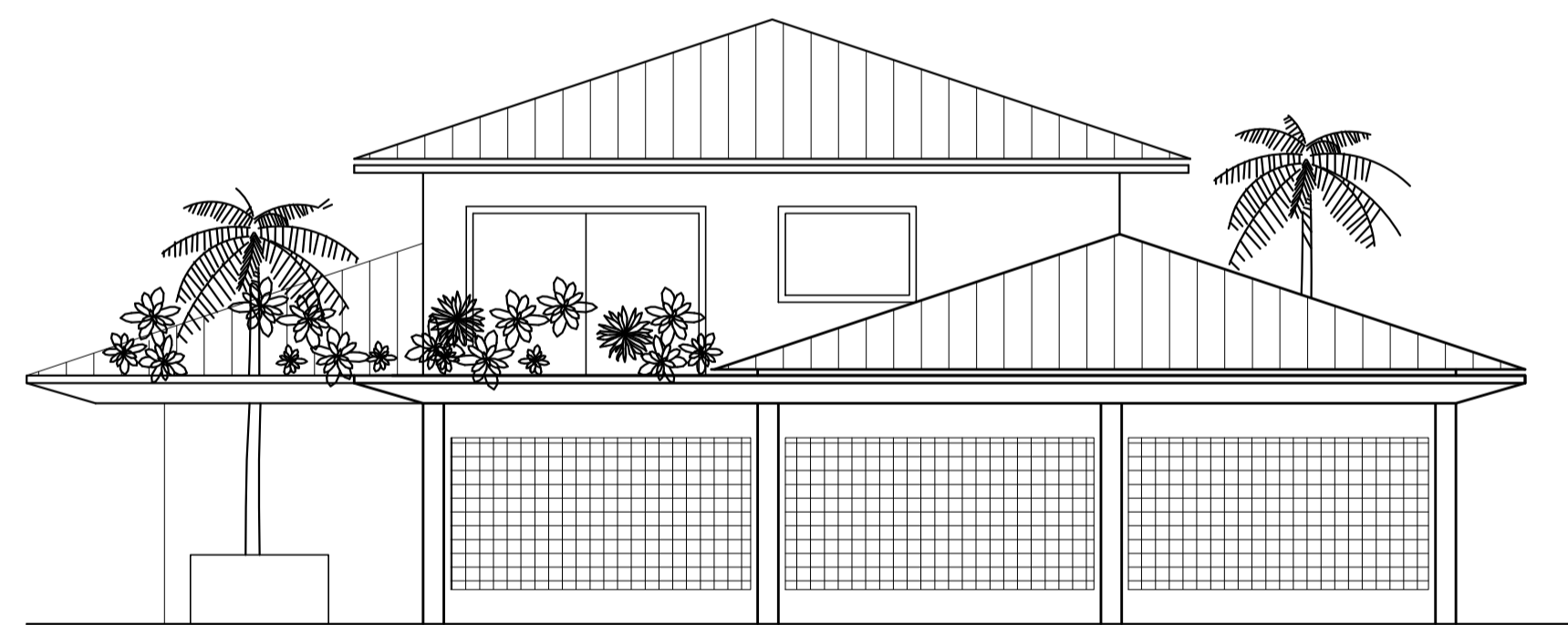

ADMINISTRATIVO
FACHADA -INTERNA LESTE

PROJETO PARA CONSTRUÇÃO DE EDIFICAÇÕES DE USO INSTITUCIONAL DA PREFEITURA DE AMAÇÃO DOS BÚZIOS, SITUADA ENTRE ÀS AV. JOSÉ BENTO RIBEIRO DANTAS E RUA VILLAGE DEZENOVE, S/N, BAIÁ FORMOSA, ARMAÇÃO DOS BÚZIOS - RJ

ESCALA: 1:100	N. DES.: 16/16	ASSUNTO: EDIFICAÇÃO ADMINISTRATIVO - VISTAS
DATA: 10/2021		

PROPRIETÁRIO: _____

AUTOR DO PROJETO: _____
ROSANGELA MICHELOTTI
CAU-RJ-A169420

RESPONSÁVEL TÉCNICO: _____

ZONEAMENTO:
ZE 30

VISTOS DA PREFEITURA: